ആലോചനാ യോഗം ഇന്ന്

കല്ലമ്പലം: ഒറ്റൂർ പഞ്ചായത്തിലെ തോപ്പിൽ പ്രദേശത്ത് ഹോമിയോ ആശുപത്രിക്കായി സ്ഥലം വാങ്ങുന്നതിനുള്ള ആലോചനാ യോഗം ഇന്ന് വൈകിട്ട് നാലിന് ഒറ്റൂർ കൃഷി ഭവനിൽ നടക്കും.

കിളിമാനൂർ ശ്രീധരൻ, കല്ലമ്പലം ശിവജി

ജില്ലാ ഭാരവാഹികൾ

കല്ലമ്പലം:ജെ.എസ്.എസ് ജില്ലാ പ്രസിഡന്റായി കിളിമാനൂർ ശ്രീധരനെയും സെക്രട്ടറിയായി കല്ലമ്പലം ശിവജിയേയും തിരഞ്ഞെടുത്തു. നന്ദൻകോട് ഗൗരിഅമ്മ നവതി മന്ദിര ഹാളിൽ നടന്ന സമ്മേളനം സംസ്ഥാന വൈസ് പ്രസിഡന്റ് ഡോ. പി. സി. ബീന കുമാരി ഉദ്ഘാടനം ചെയ്തു.സജീവ് സോമരാജൻ മുഖ്യ പ്രഭാഷണം നടത്തി.

കൂന്തള്ളൂർ സ്കൂൾ വികസന പദ്ധതികൾ

മുടപുരം : കൂന്തള്ളൂർ പ്രേംനസീർ മെമ്മോറിയൽ ഗവ. ഹയർ സെക്കൻഡറി സ്കൂളിന്റെ സമഗ്ര വികസനം ലക്ഷ്യമാക്കി ജില്ലാപഞ്ചായത്തിൽ നിന്ന് വിവിധ പദ്ധതികൾക്കായി ഫണ്ട് അനുവദിച്ചതായി ജില്ലാപഞ്ചായത്ത് മെമ്പർ അഡ്വ. ആർ. ശ്രീകണ്ഠൻ നായർ അറിയിച്ചു. സ്കൂളിന്റെ ഭൗതിക, അക്കാഡമിക നിലവാരം മെച്ചപ്പെടുത്തുന്നതിന്റെ ഭാഗമായി മാസ്റ്റർ പ്ലാൻ തയ്യാറാക്കി. ഇന്ന് ഉച്ചയ്ക്ക് രണ്ടിന് സ്കൂളിൽ വികസന സമിതി രൂപീകരണ യോഗം ചേരും.

കെ.എം.സി.എസ്.യു വികസന സമിതി രൂപീകരണ യോഗം ഇന്ന്

മുടപുരം : പൊതുവിദ്യാഭ്യാസ സംരക്ഷണ യജ്ഞത്തിന്റെ ഭാഗമായി കൂന്തള്ളൂർ പ്രേംനസീർ മെമ്മോറിയൽ ഗവ. ഹയർസെക്കൻഡറി സ്കൂളിന്റെ ഭൗതിക - പഠന നിലവാരം മെച്ചപ്പെടുത്തുന്നതിനും വിദ്യാലയത്തിന്റെ സമഗ്ര വികസനം ലക്ഷ്യമാക്കിയും ഇന്ന് ഉച്ചയ്ക്ക് 2 ന് വിദ്യാലയ വികസന സമിതി രൂപീകരണ യോഗം ചേരുന്നു. രക്ഷിതാക്കൾ, സാംസ്കാരിക പ്രവർത്തകർ, അഭ്യുദയകാംക്ഷികൾ, പൂർവ്വ വിദ്യാർത്ഥികൾ തുടങ്ങി എല്ലാവരും പങ്കെടുക്കണമെന്ന് പ്രിൻസിപ്പൽ ജറ്റലസ് മേരി, ഹെഡ്മാസ്റ്റർ മായ എം.ആർ., പി.ടി.എ പ്രസിഡന്റ് ജി. വേണുഗോപാലൻ നായർ എന്നിവർ അഭ്യർത്ഥിച്ചു.

ഗവ.യു.പി സ്കൂളിൽ ബഹുനില മന്ദിരം

വിതുര: ഗവ.യു.പി സ്കൂളിന് ബഹുനിലമന്ദിരം നിർമിക്കാൻ 1.37 കോടി അനുവദിച്ചു. നബാർഡിന്റെ സഹായത്തോടെ ജില്ലാ, ബ്ലോക്ക്, ഗ്രാമപഞ്ചായത്തുകളുടെ ഫണ്ട് വിനിയോഗിച്ചാണ് കെട്ടിടം നിർമിക്കുന്നത്. സംസ്ഥാനത്ത് ഏറ്റവും കൂടുതൽ വിദ്യാർത്ഥികൾ പഠിക്കുന്ന സർക്കാർ യു.പി സ്കൂളാണിത്. സ്കൂളിന് ഫണ്ട് അനുവദിച്ച ജില്ലാ, ബ്ലോക്ക്, ഗ്രാമ പഞ്ചായത്ത് അധികൃതരെ പി.ടി.എ അഭിനന്ദിച്ചു.

നവഗ്രഹദോഷ ശാന്തിഹോമം

ആറ്റിങ്ങൽ: കീഴാറ്റിങ്ങൽ തിനവിള രാമരച്ചംവിള ദുർഗാംബിക ക്ഷേത്രത്തിൽ നാളെ രാവിലെ 8.30ന് നവഗ്രഹ ദോഷ ശാന്തി ഹോമം നടക്കും.

ബൈപാസ് റോഡ് മഴയിൽ ഇടിഞ്ഞുതാഴ്ന്നു

കോവളം: ഉന്നത നിലവാരത്തിൽ ഒരാഴ്ച മുമ്പ് ടാർചെയ്ത തിരുവല്ലം-കോവളം ബൈപാസ്റോഡ് മഴയിൽ ഇടിഞ്ഞു താഴ്ന്നു. തിരുവല്ലം ജംഗ്ഷനും പാച്ചല്ലൂർ ചുടുകാട് ശ്രീഭദ്രകാളി ദേവീക്ഷേത്രത്തിനും മദ്ധ്യേയാണ് റോഡ് ഇടിഞ്ഞുതാഴ്ന്നത്. ആധുനികരീതിയിൽ നിർമ്മിച്ച ബി. എം ആൻഡ് ബി. സി ടാറിംഗാണ് തകർന്നത്. അടുത്തിടെ പെയ്ത മഴയിൽ റോഡരികിനോട് ചേർന്ന മണ്ണ് വെള്ളപ്പാച്ചിലിൽ ഒഴുകിപ്പോകുകയും വാഹനങ്ങൾ കടന്ന്പോയപ്പോൾ ടാറിംഗ് കുഴിഞ്ഞ് താഴുകയുമായിരുന്നു. എന്നാൽ നിർമ്മാണ ജോലികൾക്കിടെ വാഹനങ്ങൾ കടന്നുപോയതാണ് ടാറിംഗ് തകരാനിടയാക്കിയതെന്നാണ് കരാറുകാരുടെ വിശദീകരണം.

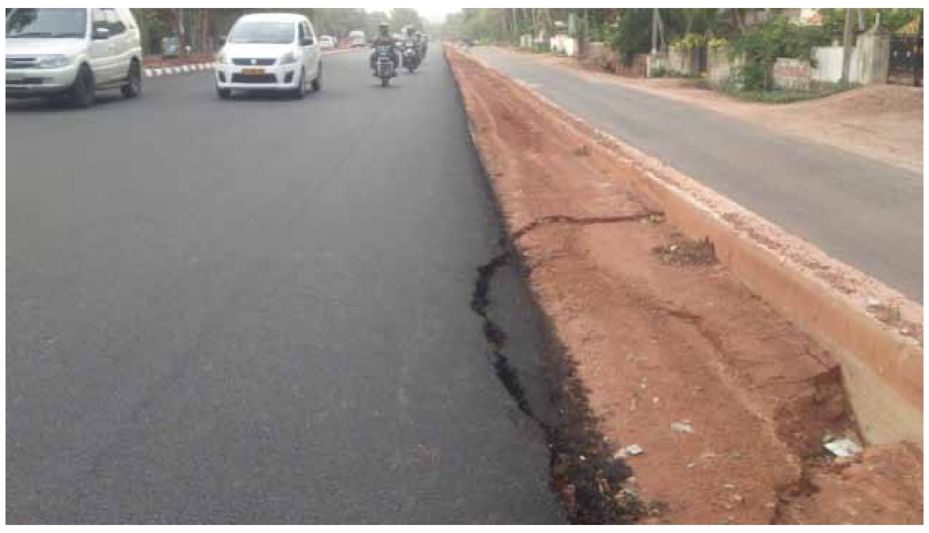

തിരുവല്ലം-കോവളം ബൈപ്പാസ് റോഡ് പാച്ചല്ലൂരിൽ മഴയിൽ കുഴിഞ്ഞുതാഴ്ന്നപ്പോൾ

കുട്ടികളുടെ സഹവാസ ക്യാമ്പ്

ആറ്റിങ്ങൽ: മഹിളാ സമഖ്യാ സൊസൈറ്റിയുടെ പട്ടികജാതി കോളനികൾ കേന്ദ്രീകരിച്ചുള്ള കുട്ടികളുടെ സപ്തദിന സഹവാസ ക്യാമ്പ് പുകയിലത്തോഷ് കോളനിയിൽ ആരംഭിച്ചു. സബ് കളക്ടർ ദിവ്യ. എസ്. അയ്യർ ഉദ്ഘാടനം ചെയ്തു.

മുദാക്കൽ ഗ്രാമപഞ്ചായത്ത് പ്രസിഡന്റ് ആർ. എസ്. വിജയകുമാരി അദ്ധ്യക്ഷത വഹിച്ചു. ബ്ലോക്ക് പഞ്ചായത്ത പ്രസിഡന്റ് ആർ. സുഭാഷ്, ഇളമ്പ ഉണ്ണികൃഷ്ണൻ, മണിലാൽ, ഉഷ, ആശ, ലില്ലി പുഷ്പം, പത്മകുമാരി എന്നിവർ സംസാരിച്ചു

ചിറയിൻകീഴ് ശാർക്കര ധർമശാസ്താ ക്ഷേത്രത്തിൽ നടന്ന ദ്രവ്യകലശപൂജ

മുദാക്കൽ ഗ്രാമ പഞ്ചായത്ത് വികസന സെമിനാർ

ആറ്റിങ്ങൽ: മുദാക്കൽ ഗ്രാമ പഞ്ചായത്ത് വികസന സെമിനാർ ബ്ലോക്ക് പഞ്ചായത്ത് പ്രസിഡന്റ് ആർ. സുഭാഷ് ഉദ്ഘാടനം ചെയ്തു.

ഗ്രാമ പഞ്ചായത്ത് പ്രസിഡന്റ് ആർ.എസ്. വിജയകുമാരി അദ്ധ്യക്ഷത വഹിച്ചു. ജില്ലാ പഞ്ചായത്ത് മെമ്പർ ശ്രീകണ്ഠൻ നായർ വികസന രേഖ പ്രകാശനം ചെയ്തു.

ബ്ലോക്ക് പഞ്ചായത്ത് വൈസ് പ്രസിഡന്റ് രമാഭായി അമ്മ, ബ്ലോക്ക് പഞ്ചായത്ത് അംഗങ്ങളായ ഇളമ്പ ഉണ്ണികൃഷ്ണൻ, സിന്ധുകുമാരി, പഞ്ചായത്ത് വൈസ് പ്രസിഡന്റ് എം. മുരളി, വികസന കാര്യ സ്റ്റാൻഡിംഗ് കമ്മിറ്റി ചെയർപേഴ്സൺ അനിതാരാജൻ ബാബു, ആരോഗ്യ സ്റ്റാൻഡിംഗ് കമ്മിറ്റി ചെയർപേഴ്സൺ വി. ടി. സുഷമാദേവി, പഞ്ചായത്ത് മെമ്പർമാർ, നിർവഹണ ഉദ്യോഗസ്ഥർ എന്നിവർ പങ്കെടുത്തു.

മുദാക്കൽ ഗ്രാമപഞ്ചായത്ത് വികസന സെമിനാർ ബ്ലോക്ക് പഞ്ചായത്ത് പ്രസിഡന്റ് ആർ.സുഭാഷ് ഉദ്ഘാടനം ചെയ്യുന്നു.

ധനസഹായം കൈമാറി

ആറ്റിങ്ങൽ: മുഖ്യമന്ത്രിയുടെ ദുരിതാശ്വാസ നിധിയിൽ നിന്ന് ആറ്റിങ്ങൽ മണ്ഡലത്തിന് അനുവദിച്ച ധനസഹായം ബി. സത്യൻ എം. എൽ. എയുടെ നേതൃത്വത്തിൽ കൈമാറി. ആറ്റിങ്ങൽ ഗവ. കോളേജിൽ നിന്ന് വിനോദയാത്ര കഴിഞ്ഞ് മടങ്ങുന്നതിനിടെ ബസപകടത്തിൽപ്പെട്ട ആലംകോട് വട്ടത്താമരവിളയിൽ ആദർശ്, ആറ്റിങ്ങൽ കുറുപ്പൻവിളാകം വീട്ടിൽ വിഷ്ണു, എന്നിവരുടെ വീട്ടിലെത്തി തുക കൈമാറി.

ഭർത്താവ് അപകടത്തിൽ മരിച്ച കൊട്ടുവഴന്നൂർ അശ്വതി ഭവനിൽ കുമാരി രജനി, മകൻ അപകടത്തിൽപ്പെട്ട് മരിച്ച തോട്ടയ്ക്കാട് വിജയവിലാസത്തിൽ വിക്രമൻ കുറുപ്പ് എന്നിവർക്കും ദുരിതാശ്വാസം കൈമാറി. ചിറയിൻകീഴ് തഹസീൽദാർ എഫ്. ക്ലമന്റ് ലോപ്പസ്, കരവാരം പഞ്ചായത്ത് പ്രസിഡന്റ് ബേബി ഗിരിജ എന്നിവർ പങ്കെടുത്തു.

സി.പി.എം കിഴുവിലം അരികത്തുവാർ ബ്രാഞ്ച് കമ്മിറ്റിയുടെ ആഭിമുഖ്യത്തിലുള്ള മഴക്കുഴി നിർമ്മാണ പരിപാടി ജില്ലാപഞ്ചായത്ത് മെമ്പർ അഡ്വ.ആർ.ശ്രീകണ്ഠൻ നായർ ഉദ്ഘാടനം ചെയ്യുന്നു

അരികത്തുവാർ ബ്രാഞ്ച് നൂറു മഴക്കുഴി നിർമ്മിക്കും

മുടപുരം : സി.പി.എം കിഴുവിലം അരികത്തുവാർ ബ്രാഞ്ച് കമ്മിറ്റിയുടെ ആഭിമുഖ്യത്തിൽ നൂറു മഴക്കുഴികൾ നിർമ്മിക്കാൻ തീരുമാനിച്ചു.

നിർമ്മാണോദ്ഘാടനം ജില്ലാ പഞ്ചായത്ത് മെമ്പർ അഡ്വ.ആർ. ശ്രീകണ്ഠൻ നായർ നിർവഹിച്ചു. കിഴുവിലം ഗ്രാമപഞ്ചായത്ത് അംഗം ഫൈസൽ, ബ്രാഞ്ച് സെക്രട്ടറി എസ്. ഷാജി എന്നിവർ സംസാരിച്ചു.

ജനമൈത്രി പൊലീസ് - കേരളകൗമുദി സ്ത്രീസുരക്ഷാ ബോധവത്കരണ സെമിനാർ 'അമ്മ അറിയാൻ' 22ന്

വർക്കല: കുട്ടികളുടെ സുരക്ഷ ഉറപ്പാക്കാനും അതിക്രമങ്ങൾക്കെതിരെ പ്രതികരിക്കാൻ അവരെ പ്രാപ്തരാക്കുന്നതിന് അമ്മമാരെ ബോധവത്കരിക്കുന്നതിനുമായി ജനമൈത്രി പൊലീസിന്റെ സഹകരണത്തോടെ കേരളകൗമുദി സംഘടിപ്പിക്കുന്ന സ്ത്രീ സുരക്ഷാ ബോധവത്കരണ സെമിനാർ - അമ്മ അറിയാൻ 22ന് നടക്കും.

വൈകിട്ട് മൂന്നിന് മണിക്ക് വർക്കല മുനിസിപ്പൽ മിനി ടൗൺഹാളിൽ എ.ഡി.ജി.പി ബി. സന്ധ്യ സെമിനാർ ഉദ്ഘാടനം ചെയ്യും. വർക്കല നഗരസഭ ചെയർപേഴ്സൺ ബിന്ദു ഹരിദാസ് അദ്ധ്യക്ഷത വഹിക്കും.

കേരളകൗമുദി ചീഫ് സർക്കുലേഷൻ മാനേജർ ജി. അനിൽകുമാർ ആമുഖ പ്രഭാഷണവും ജസ്റ്റിസ് ഡി. ശ്രീദേവി മുഖ്യ പ്രഭാഷണവും നടത്തും. സർക്കുലേഷൻ മാനേജർ എസ്. വിക്രമൻ, സീനിയർ ലേഖകൻ കെ. ജയപ്രകാശ്, സർക്കുലേഷൻ അസി. മാനേജർ രാഹുൽ ആർ.എസ്, എസ്.എൻ.ഡി.പി യോഗം ശിവഗിരി യൂണിയൻ സെക്രട്ടറി അജി എസ്.ആർ.എം, വർക്കല നഗരസഭ സി.ഡി.എസ് ചെയർപേഴ്സൺ ശ്രീജ, സി.ഡി.പി.ഒ ബ്രിജിത്ത്, വർക്കല സി.ഐ ബി.എസ് സജിമോൻ എന്നിവർ സംസാരിക്കും. കേരളകൗമുദി യൂണിറ്റ് ചീഫ് കെ. അജിത് കുമാർ സ്വാഗതവും വർക്കല ലേഖകൻ സജീവ് ഗോപാലൻ നന്ദിയും പറയും. ഡോ. കെ.എസ്. അനിത ക്ലാസ് നയിക്കും.

ഇന്ന്

അദ്ധ്യാപക ഭവൻ: വിദ്യാഭ്യാസ വകുപ്പ് മിനിസ്റ്റീരിയൽ സ്റ്റാഫ് യൂണിയൻ സംസ്ഥാന സമ്മേളനം. ഉദ്ഘാടനം മന്ത്രി കടന്നപ്പള്ളി രാമചന്ദ്രൻ- 10.30ന്

പഞ്ചായത്ത് അസോസിയേഷൻ ഹാൾ: ഗവൺമെന്റ് ഡ്രൈവേഴ്സ് അസോസിയേഷൻ സംസ്ഥാന സമ്മേളനം, ഉദ്ഘാടനം വി.എസ്. അച്യുതാനന്ദൻ -9ന്

നിശാഗന്ധി ഓഡിറ്റോറിയം: കേരള സ്റ്റേറ്റ് സർവ്വീസ് പെൻഷണേഴ്സ് യൂണിയൻ രജത ജൂബിലി സമ്മേളനം, ഉദ്ഘാടനം വി.എസ്. അച്യുതാനന്ദൻ -3ന്

പ്രസ്ക്ലബ്: കേരള ആംബുലൻസ് ഡ്രൈവേഴ്സ് ആഡ് ടെക്നിഷ്യൻ അസോസിയേഷൻ ഉദ്ഘാടനം ഡെപ്യൂട്ടി സ്പീക്കർ വി.ശശി -5ന്

ഭാരത് ഭവൻ: നടനം ചലച്ചിത്ര പ്രവർത്തകനുമായ ഷിജിനാഥിനെ അനുസ്മരിക്കുന്നു -4ന്

വൈ.എം.സി.എ.ഹാൾ: കെ.എസ്.ആർ.ടി.സി. ചീഫ് ഓഫീസ് പെൻഷണേഴ്സ് അസോസിയേഷൻ യോഗം -2ന്

കോട്ടയ്ക്കകം കെ.എസ്.ആർ.ടി.സി ഹാൾ: സ്കൂൾ വാഹനങ്ങൾ ഓടിക്കുന്ന ഡ്രൈവർമാർക്ക് ബോധവത്കരണ ട്രെയിനിംഗ് -9.30ന്

ഈഴവക്കോട് സെയ്ന്റ് ലിയോപോൾഡ് ദൈവാലയം: പ്ലാറ്റിനം ജൂബിലി ആഘോഷം, യോഗബോധവത്കരണക്ലാസ് -9ന്

സിനിമ

ന്യൂ (2323244) :: ■ screen 1 - ഗോദ (M - 9.00, 11.30, 2.15, 6.00, 8.30, 10.15)
■ screen 2 - HALF GIRLFRIEND (H - 11.15, 2.30, 9.30) രക്ഷാധികാരി ബൈജു ഒപ്പ് (M - 6.00) SARKAR 3 (H - 11.15, 2.30) GUARDIANS OF THE GALAXY (E -6.15, 9.30)
■ screen 3 - രക്ഷാധികാരി ബൈജു ഒപ്പ് (M - 11.00, 9.15) ടേക്ക്ഓഫ് (M - 2.30) സഖാവ് (M - 6.00)
ശ്രീകുമാർ (2331222) :: ADVENTURES OF OMANAKUTTAN (M - 11.15, 2.30, 6.15) THE GREAT FATHER (M - 9.30)
ശ്രീവിശാഖ് (2331222) :: CIA (M - 11.00, 2.30, 6.15, 9.30)
ശ്രീപത്മനാഭ (2473999) :: ബാഹുബലി 2 (T - 11.00, 2.30, 6.00, 9.30)
ദേവിപ്രിയ (2473999) :: അച്ചായൻസ് (T - 11.00, 2.30, 6.00, 9.30)
അജന്ത (2472825) :: HALF GIRLFRIEND (H - 11.15, 6.15) ലക്ഷ്യം (M - 2.15, 9.15)
കൃപ (2471655) :: ബാഹുബലി 2 (T - 6 shows)
സെൻട്രൽ (2462865) :: രാത്രി നേരത്ത് (T-4 shows)
കൈരളി (2332747) :: ബാഹുബലി 2 (T - 11.00, 2.30, 6.00, 9.30)
ശ്രീ (2332747) :: രാമന്റെ ഏദൻതോട്ടം (M - 11.30, 2.30, 6.00, 9.30)
നിള (2332747) :: ലക്ഷ്യം (M - 11.30) ഗോദ (M - 2.30, 6.30, 9.30)
ധന്യ (2476773) :: ഗോദ (M - 11.15, 2.30, 6.15, 9.30)
രമ്യ (2476773) :: ADVENTURES OF OMANAKUTTAN (M - 11.15, 2.30, 6.15) രക്ഷാധികാരി ബൈജു ഒപ്പ് (M - 9.30)
ARIESPLEX SL CINEMA: (0471 4066660) ::
■ Audi 1 - ബാഹുബലി 2 (T - 7.00, 11.00, 3.00, 7.00, 11.00) ബാഹുബലി 2 (M - 11.00)
■ Audi 2 - CIA (M - 11.00, 7.45) രാമന്റെ ഏദൻതോട്ടം (M - 2.00, 10.30) HALF GIRLFRIEND (H - 4.45)
■ Audi 3 - ലക്ഷ്യം (M - 11.00) ടേക്ക്ഓഫ് (M - 1.30 HINDI MEDIUM (H - 4.30) THE GREAT FATHER (M - 7.15pm) HALF GIRLFRIEND (H - 10.15)
■ Audi 4 - അച്ചായൻസ് (M - 11.30, 3.00, 6.30) രക്ഷാധികാരി ബൈജു ഒപ്പ് (M - 10.00)
■ Audi 5 - ഗോദ (M - 10.30, 1.30, 4.30, 7.30, 10.30)
■ Audi 6 - ബാഹുബലി 2 (M - 8.00, 3pm 6.45pm) ബാഹുബലി 2 (T - 11.30) ADVENTURES OF OMANAKUTTAN (M - 10.30 pm)
കലാഭവൻ (2322314) :: ബാഹുബലി 2 (T - 4 shows)
കഴക്കൂട്ടം കൃഷ്ണ (2418144) :: ബാഹുബലി 2 (M - 11.15, 6.15) രാമന്റെ ഏദൻതോട്ടം (M - 2.30, 9.30)
വെട്ടുറോഡ് ഹരിശ്രീ (0471 2755666) :: ഗോദ (M - 11.00, 2.30, 6.15, 9.30)
കഠിനംകുളം ജി ട്രാക്സ് (2757771) :: ■ screen 1 സഖാവ് (M - 11.15, 2.30, 6.15, 9.30)
■ screen 2 സത്യ (M - 11.30, 2.30, 6.30, 9.30)
ആറ്റിങ്ങൽ ഡ്രീംസ് (628997) :: ബാഹുബലി (M - 11.00, 2.30, 6.00, 9.30)
ആറ്റിങ്ങൽ ഗംഗ (2629973) :: ഗോദ (M - 11.15, 2.15, 6.15, 9.30)
ആറ്റിങ്ങൽ യമുന (2629973):: CIA (M - 11.15, 2.30) രാമന്റെ ഏദൻതോട്ടം (M - 6.30, 9.30)
ആറ്റിങ്ങൽ കാവേരി (9287218284) :: ADVENTURES OF OMANAKUTTAN (M - 11.15, 6.15, 2.15, 9.30)
ആറ്റിങ്ങൽ വൈശാഖ് (2622244) :: അച്ചായൻസ് (M - 11.15, 2.30, 6.15, 9.30)
ആറ്റിങ്ങൽ തപസ്യ (3291113) :: ബാഹുബലി 2 (T - 11.00, 2.45, 6.30, 9.45)
ആറ്റിങ്ങൽ തപസ്യ പാരഡൈസ് (620920):: ബാഹുബലി 2 (M - 11.15, 3.00, 6.30, 9.45)
വർക്കല എസ്.ആർ (0470 2602339) :: No show
വർക്കല വിമല (2605700) :: ബാഹുബലി 2 (T - 11.00, 3.00, 6.30, 9.45)
വർക്കല സ്റ്റാർ സിനിമ (2602344) :: ബാഹുബലി 2 (T - 11.30, 2.45, 6.15, 9.30)
ചിറയിൻകീഴ് സ്വാമിജി (9526752302) :: ജോമോന്റെ സുവിശേഷങ്ങൾ (M - 3.00, 6.30, 9.30)
നെടുമങ്ങാട് സൂര്യ (2802223) :: രാമന്റെ ഏദൻതോട്ടം (M - 11.00, 2.30, 6.15, 9.30)
നെടുമങ്ങാട് സൂര്യ പാരഡൈസ് (2813259):: ADVENTURES OF OMANAKUTTAN (M - 11.00, 2.30) CIA (M - 6.15, 9.30)
നെടുമങ്ങാട് ശ്രീസരസ്വതി (8111966043) :: ബാഹുബലി 2 (T - 11.00, 2.30, 6.15, 9.30)
നെടുമങ്ങാട് റാണി :: ബാഹുബലി 2 (T - 11.00, 2.30, 6.15, 9.30)
പാറശ്ശാല പടന്താലുംമൂട് ഐ.എം.പി :: കൊടി (T - 11.00, 2.30, 6.30, 9.30)
പെരിങ്ങമ്മല അശ്വതി (2400394) :: ബാഹുബലി 2 (T - 11.30, 2.30, 6.30, 9.30)
കളിയിക്കാവിള ശ്രീകാളീശ്വരി (0471-2200073, 0471-2200174)::
■ Audi 1 - ബാഹുബലി 2 (T - 11.00, 2.30, 6.00, 9.30)
കളിയിക്കാവിള ശ്രീസരസ്വതി (0471-2200073, 09747188040) ::
■ Audi 2 - ADVENTURES OF OMANAKUTTAN (M - 11.00, 2.30, 6.00, 9.30)
■ Audi 3 - അച്ചായൻസ് (M - 11.00, 2.30, 6.00, 9.30)
■ Audi 4 - CIA (M - 11.00, 2.30, 6.00, 9.30)
■ Audi 5 - ലക്ഷ്യം (M - 11.00) രാമന്റെ ഏദൻതോട്ടം (M - 2.30, 6.15, 9.30)
കളിയിക്കാവിള തമീൻസ് മാക്സ് :: പുലിമുരുകൻ (M - 2.30, 6.15) അച്ചം എൻബത് മടമൈയെടാ (T - 11.00, 9.15)
നെയ്യാറ്റിൻകര ശുഭ :: THE GREAT FATHER (M - 2.30, 6.30, 9.30)
പോത്തൻകോട് എം.ടി (2419515) :: No show
വെഞ്ഞാറമൂട് സിന്ധു (9746159088) :: No show
കാട്ടാക്കട ജയവിനായക (2290867):: No show
നെയ്യാറ്റിൻകര ശുഭ :: 1971 BEYOND BORDERS (E - 2.30, 6.30, 9.30)
കള്ളിക്കാട് ദീപ (9447553618) :: സിങ്കം 3 (T - 6.30, 9.30)
കാട്ടാക്കട ശ്രീമുരുക (9995952120) :: ജോർജേട്ടൻസ് പൂരം (M - 2.30, 6.30, 9.30)
കിളിമാനൂർ എസ്.എൻ :: 1971 BEYOND BORDERS (E - 10.30, 2.30, 6.15, 9.00)
പനച്ചമൂട് യമുനലക്ഷ്മി :: കെട്ടു (T -11.30, 2.30, 6.30, 9.30)
പേയാട് എസ്.പി സിനിമ (0471-2289053) :: ബാഹുബലി 2 (T - 10.00, 1.30, 5.00, 8.30, 11.45)
കല്ലറ ARS (9526906021) :: ഭൈരവ (T - 2.30, 6.30)

കേരളാ വാട്ടർ അതോറിറ്റി, ഇലക്ട്രോണിക് ലഘുദർഘാസ് പരസ്യം

ടെൻഡർ നമ്പർ : 01/2017-18, കേരളാ വാട്ടർ അതോറിറ്റി, സെന്റർ ഫോർ വാട്ടർ എഡ്യൂക്കേഷൻ 2017-2018 വർഷത്തേക്കുള്ള ഹൗസ്കീപ്പിംഗ് ജോലി ഏറ്റെടുക്കുന്നതിന്. ദർഘാസ് ഫോറത്തിന്റെ വില : 2,630/- രൂപ. നിരതദ്രവ്യം : 36,100/- രൂപ. ദർഘാസ് അപ്‌ലോഡ് ചെയ്യുന്ന സമയം : 9.06.2017, 3 മണി വരെ. ദർഘാസ് തുറക്കുന്ന ദിവസം : 12.06.2017 വൈകിട്ട് 3.00 മണിക്ക്. വെബ്സൈറ്റ്: www.kwa.kerala.govin, www.etenders.kerala.gov.in, ഫോൺ നമ്പർ : 0471 - 2318381.

(ഒപ്പ്) ചീഫ് എൻജിനീയർ (എച്ച്.ആർ.ഡി. & ജനറൽ),
ജലഭവൻ, തിരുവനന്തപുരം 33.

GL-6/102/17-18

റെപ്കോ ഹോം ഫിനാൻസ് ലിമിറ്റഡ്

Repco Home Finance
റ്റി.സി - 25/1655(6), ഒന്നാം നില, രമാ പ്ളാസ,
എസ്.എസ്. കോവിൽ റോഡ്, തമ്പാനൂർ,
തിരുവനന്തപുരം - 695 001.

കൈവശമെടുക്കൽ വിജ്ഞാപനം (സ്ഥാവര വസ്തുക്കൾക്ക്)

സെക്യൂരിറ്റൈസേഷൻ ആൻഡ് റീകൺസ്ട്രക്ഷൻ ഒഫ് ഫിനാൻഷ്യൽ അസറ്റ്സ് ആൻഡ് എൻഫോഴ്സ്മെന്റ് ഒഫ് സെക്യൂരിറ്റി ഇന്ററസ്റ്റ് ആക്ട്, 2002 പ്രകാരം റെപ്കോ ഹോം ഫിനാൻസ് ലിമിറ്റഡിന്റെ താഴെ ഒപ്പിട്ടിരിക്കുന്ന അധികാരപ്പെട്ട ഓഫീസർ എന്ന നിലയ്ക്ക് സെക്ഷൻ 13(12)ഉം സെക്യൂരിറ്റി ഇന്ററസ്റ്റ് (എൻഫോഴ്സ്മെന്റ്) റൂൾസ് 2002-ന്റെ റൂൾ 9-ഉം അനുസരിച്ച് നിക്ഷിപ്തമായ അധികാരം ഉപയോഗിച്ച് **വായ്പക്കാരനായ ശ്രീ. എ. വിജയകുമാരൻ നായർ,** S/o അയ്യപ്പൻ നായർ, വൈശാഖ് ഭവൻ, മൈലോട്ടുമൊഴി, കാട്ടാക്കട പി.ഒ., തിരുവനന്തപുരം - 695 572, **സഹ വായ്പക്കാരിയായ ശ്രീമതി പി. ഗീതാകുമാരി,** W/o എ. വിജയകുമാരൻ നായർ, വൈശാഖ് ഭവൻ, മൈലോട്ടുമൊഴി, കാട്ടാക്കട പി.ഒ., തിരുവനന്തപുരം - 695 572, **ജാമ്യക്കാരൻ :** ശ്രീ. എ. ആൽബർട്ട്, S/o അരുളപ്പൻ, ഇറശ്ശേരിൽ ഹൗസ്, കാക്കമുഗൾ, കാട്ടാക്കട പി.ഒ., തിരുവനന്തപുരം - 695 572 എന്നിവർക്ക് നോട്ടീസിൽ പറയുന്ന **ലോൺ നമ്പർ 1551814000457, 1551814000458 & 1551814000474** -ലെ തുകയായ **9,55,142/- രൂപ, 36,21,267/- രൂപ & 9,54,794/- രൂപയും** 09.02.2017 മുതലുള്ള പലിശയും മറ്റ് ചെലവുകളും പ്രസ്തുത നോട്ടീസ് കിട്ടി 60 ദിവസത്തിനകം അടച്ചുതീർക്കണമെന്ന് കാണിച്ച് 17.02.2017-ൽ ഒരു **ഡിമാൻഡ് നോട്ടീസ്** നല്കുകയുണ്ടായി.

വായ്പക്കാരനും സഹ വായ്പക്കാരിയും ജാമ്യക്കാരനും പ്രസ്തുത തുക അടച്ചുതീർക്കുന്നതിൽ വീഴ്ചവരുത്തിയതിനാൽ മേൽ സൂചിപ്പിച്ച ആക്ടിലെ സെക്ഷൻ 13(4)-ഉം മേൽ സൂചിപ്പിച്ച റൂൾസിലെ റൂൾ 9-ഉം പ്രകാരം നിക്ഷിപ്തമായ അധികാരം ഉപയോഗിച്ച് ഇതിൽ വിവരിച്ചിട്ടുള്ള വസ്തുവകകൾ 2017 **മേയ് 15-ാം തീയതി** മുതൽ കൈവശമെടുത്തിരിക്കുന്നതായി വായ്പക്കാരനെയും സഹ വായ്പക്കാരിയെയും ജാമ്യക്കാരനെയും പ്രത്യേകിച്ചും പൊതുജനങ്ങളെ പൊതുവായും ഇതിനാൽ തെര്യപ്പെടുത്തിക്കൊള്ളുന്നു.

പ്രസ്തുത വസ്തുവകകളിന്മേൽ യാതൊരുവിധ ഇടപാടുകളും നടത്തരുതെന്നും അതിന്മേൽ നടത്തുന്ന ഏത് ഇടപാടും റെപ്കോ ഹോം ഫിനാൻസ് ലിമിറ്റഡ്, രമാ പ്ലാസ, നമ്പർ : 25/1655(6), ഒന്നാം നില, എസ്.എസ് കോവിൽ റോഡ്, തമ്പാനൂർ, തിരുവനന്തപുരം - 695 001-ന് **ലോൺ അക്കൗണ്ട് നമ്പർ 1551814000457, 1551814000458 & 1551814000474**-ൽ നിന്ന് ലഭിക്കേണ്ട **9,93,135/- രൂപ, 37,35,196/- രൂപ & 9,92,189/- രൂപയ്ക്കും 05.05.2017** മുതലുള്ള തുടർ പലിശയ്ക്കും മറ്റ് ചെലവുകൾക്കും ഉള്ള ചാർജ്ജിന് വിധേയമായിരിക്കുമെന്ന് വായ്പക്കാരനും സഹ വായ്പക്കാരിക്കും ജാമ്യക്കാരനും പൊതുജനങ്ങൾക്ക് പൊതുവായും മുന്നറിയിപ്പ് നല്കുന്നു.

സെക്വാർഡ് അസറ്റിന്റെ വില്പനയ്ക്കോ കൈമാറ്റത്തിനോ നിശ്ചയിക്കപ്പെടുന്ന തീയതിക്ക് മുൻപ് സെക്വാർഡ് ക്രെഡിറ്റർക്ക് ലഭിക്കേണ്ട ചെലവുകളും ചാർജ്ജുകളും ഉൾപ്പെടെയുള്ള കുടിശ്ശിക അടച്ചുതീർക്കുകയാണെങ്കിൽ സെക്യൂരിറ്റൈസേഷൻ ആക്ട് സെക്ഷൻ 13(8) പ്രകാരം സെക്വാർഡ് അസറ്റിന്റെ വില്പനയ്ക്കോ കൈമാറ്റത്തിനോ ഉള്ള നടപടികൾ എടുക്കുന്നതല്ലെന്നുള്ള വ്യവസ്ഥയിലേക്ക് താങ്കളുടെ ശ്രദ്ധ ക്ഷണിക്കുന്നു.

വസ്തുവിന്റെ വിവരണം

വസ്തു നമ്പർ 1 :
തിരുവനന്തപുരം ജില്ലയിൽ വീരണകാവ് വില്ലേജിൽ, കാട്ടാക്കട താലൂക്കിൽ റീസർവേ നമ്പർ 255/4-23-ൽ 3 സെന്റ് വസ്തുവും (1306.8 Sq.ft.), റീസർവ്വേ നം. 255/4-2-1-ൽ 0.40 ആർ (1 സെന്റ്) (435.60 Sq.ft.) വസ്തുവും സകല ചമയങ്ങളും അവയിലുള്ള കെട്ടിടങ്ങളും.

ലൊക്കേഷന്റെ സ്കെച്ച് അനുസരിച്ചുള്ള അതിരുകൾ –
വടക്ക്: തങ്കമ്മയുടെ വസ്തു & വഴി, കിഴക്ക്: ഉഷാകുമാരിയുടെ വസ്തു, തെക്ക്: വാസന്തിയുടെ വസ്തു, പടിഞ്ഞാറ്: ശ്രീകണ്ഠന്റെ വസ്തു.

വസ്തു നമ്പർ 2 :
തിരുവനന്തപുരം ജില്ലയിൽ വീരണകാവ് വില്ലേജിൽ, കാട്ടാക്കട താലൂക്കിൽ റീസർവേ നമ്പർ: 256/8 - 1-ൽ 2.09 ആർസ് (5 സെന്റ്സ്) (2178 sq.ft.) വസ്തുവും സകല ചമയങ്ങളും അതിന്മേലുള്ള കെട്ടിടവും.

ലൊക്കേഷന്റെ സ്കെച്ച് അനുസരിച്ചുള്ള അതിരുകൾ –
വടക്ക്: തങ്കയ്യൻ കുഞ്ഞിന്റെ വസ്തു, കിഴക്ക്: രുഗ്മിണി ബാലസുബ്രഹ്മണ്യന്റെ വസ്തു, തെക്ക്: രുഗ്മിണി ബാലസുബ്രഹ്മണ്യന്റെ വസ്തു, പടിഞ്ഞാറ്: കാട്ടാക്കട - കള്ളിക്കാട് റോഡ്.

സ്ഥലം: **തിരുവനന്തപുരം,**
തീയതി: 15.05.2017.

അധികാരപ്പെട്ട ഓഫീസർ,
റെപ്കോ ഹോം ഫിനാൻസ് ലിമിറ്റഡ്.

ഭാരതീയ സ്റ്റേറ്റ് ബാങ്ക്

RACPC, ചൈൽഡ് വെൽഫയർ കോംപ്ലക്സ്, LMS കോമ്പൗണ്ട്,
വികാസ് ഭവൻ പി.ഒ., തിരുവനന്തപുരം–695 033

സ്ഥാവരസ്വത്ത് കൈവശപ്പെടുത്തൽ നോട്ടീസ്

[(Rule 8 (1) For immovable property)]

സെക്യൂരിറ്റൈസേഷൻ ആന്റ് റീ കൺസ്ട്രക്ഷൻ ഓഫ് ഫൈനാൻഷ്യൽ അസ്സെറ്റ്സ് ആന്റ് എൻഫോഴ്സ്മെന്റ് ഓഫ് സെക്യൂരിറ്റി ഇന്ററസ്റ്റ് ആക്ട് 2002 പ്രകാരം അധികാരം കിട്ടിയിട്ടുള്ള **സ്റ്റേറ്റ് ബാങ്ക് ഓഫ് ഇന്ത്യയുടെ അധികാരപ്പെടുത്തിയ ഉദ്യോഗസ്ഥൻ** എന്ന നിലയിൽ സെക്യൂരിറ്റി ഇന്ററസ്റ്റ് (എൻഫോഴ്സ്മെന്റ്) ആക്ട് 2002 സെക്ഷൻ 13 (12) & റൂൾ 9 പ്രകാരം **വായ്പക്കാരായ/ജാമ്യക്കാരായ ശ്രീമതി. ഗീത ഗിരിജ ദേവി, ശ്രീമതി. ഗിരിജ ദേവി & ശ്രീ. കൃഷ്ണൻ നായർ, കൃഷ്ണഭവൻ, പണ്ടാരവിള, തലയൽ, കാരത്തല ദേവീ ക്ഷേത്രത്തിന് സമീപം, റസ്സൽപുരം, തിരുവനന്തപുരം -695501** എന്നിവർ **03.12.2016**-ാം തീയതി പ്രകാരമുള്ള **12,67,905/-** (**പന്ത്രണ്ട് ലക്ഷത്തി അറുപത്തിയേഴായിരത്തി തൊള്ളായിരത്തി അഞ്ച് രൂപ**) രൂപയും ഭാവിപലിശയും മറ്റു ചിലവുകളും 60 ദിവസത്തിനകം തിരിച്ചടയ്ക്കുന്നതിന് ഒരു ഡിമാന്റ് നോട്ടീസ് **03.12.2016**-ൽ അയച്ചിരുന്നു.
ശ്രീമതി. ഗീത ഗിരിജ ദേവി, ശ്രീമതി. ഗിരിജ ദേവി & ശ്രീ. കൃഷ്ണൻ നായർ എന്നിവർ പ്രസ്തുത സമയത്തിനകം തുക അടയ്ക്കുവാൻ വീഴ്ച വരുത്തിയതിനെ തുടർന്ന് മേൽപ്പറഞ്ഞ ആക്ടിലെ സെക്ഷൻ 13 (4) & റൂൾ 8 പ്രകാരമുള്ള അധികാരമുപയോഗിച്ച് താഴെ പട്ടികയിൽ കൊടുത്തിരിക്കുന്ന സ്ഥാവര വസ്തു **12.05.2017** ൽ കരസ്ഥപ്പെടുത്തിയിരിക്കുന്നതായി **ശ്രീമതി. ഗീത ഗിരിജ ദേവി, ശ്രീമതി. ഗിരിജ ദേവി & ശ്രീ. കൃഷ്ണൻ നായർ** എന്നിവരെ പ്രത്യേകിച്ചും ജനങ്ങളെ പൊതുവായും ഇതിനാൽ അറിയിച്ചുകൊള്ളുന്നു.

ഈ വസ്തുവിൽ യാതൊരുവിധ ഇടപാടും നടത്തരുതെന്ന് **ശ്രീമതി. ഗീത ഗിരിജ ദേവി, ശ്രീമതി. ഗിരിജ ദേവി & ശ്രീ. കൃഷ്ണൻ നായർ** എന്നിവരെ പ്രത്യേകിച്ചും ജനങ്ങളെ പൊതുവായും ഇതിനാൽ മുന്നറിയിപ്പ് നൽകുന്നു. ഈ വസ്തുവിലുള്ള ഏതൊരു ഇടപാടും **സ്റ്റേറ്റ് ബാങ്ക് ഓഫ് ഇന്ത്യക്ക് 12.05.2017**-ാം തീയതി പ്രകാരം കിട്ടാനുള്ള **12,71,275/-** (പന്ത്രണ്ട് ലക്ഷത്തി എഴുപത്തിയൊന്നായിരത്തി ഇരുന്നൂറ്റി എഴുപത്തി അഞ്ച് രൂപ) രൂപയ്ക്കും പലിശയ്ക്കും മറ്റു ചിലവുകൾക്കും വിധേയമായിരിക്കും.
ടി ബാദ്ധ്യതയിൽ നിന്നും സെക്യൂർഡ് അസറ്റ്സ് ഒഴിപ്പിച്ചെടുക്കുന്നതിനുള്ള കാലാവധിയെ സംബന്ധിച്ച് സർഫെയിസി നിയമത്തിന്റെ വകുപ്പ് 13 (8) ൽ നിഷ്കർഷിച്ചിട്ടുള്ള വസ്തുതകളിലേയ്ക്ക് കൂടി കടക്കാരുടെ ശ്രദ്ധക്ഷണിച്ചുകൊള്ളുന്നു.

വസ്തു വിവരണം

തിരുവനന്തപുരം ജില്ലയിൽ നെയ്യാറ്റിൻകര താലൂക്കിൽ **അതിയന്നൂർ വില്ലേജിൽ** ശ്രീമതി. ഗീത ഗിരിജ ദേവി, ശ്രീമതി. ഗിരിജ ദേവി & ശ്രീ. കൃഷ്ണൻ നായർ എന്നിവർ പേരിൽ സിദ്ധിച്ച റീ **സർവ്വെ നം. 110/14-2 & 110/15-2** ൽ ഉൾപ്പെട്ട **04.43 ആർ (11 സെന്റ്)** വസ്തുവും കെട്ടിടവും തന്നകത്തുള്ള സകലവകകളുമാകുന്നു. **അതിരുകൾ:** **വടക്ക്** : ഹരിപ്രസാദ് വക വസ്തു, **തെക്ക്:** പ്രസന്നകുമാരി വക വസ്തു, **കിഴക്ക്** : ഗിരിജ ദേവി & ഹരിപ്രസാദ് എന്നിവർ വക വസ്തു, പടിഞ്ഞാറ്: റോഡ്.

തീയതി : 12.05.2017
സ്ഥലം : തിരുവനന്തപുരം

(ഒപ്പ്) അധികാരപ്പെടുത്തിയ ഉദ്യോഗസ്ഥൻ,
സ്റ്റേറ്റ് ബാങ്ക് ഓഫ് ഇന്ത്യ

THE KIZHUVILAM SERVICE CO-OPERATIVE BANK LTD. No. 2405, PH: 2640285, 2647496.
Mudapuram P.O, Chirayinkeezh.

അറിയിപ്പ്

കുന്തള്ളൂർ വില്ലേജിൽ റീസർവേ നമ്പർ 230/22-ൽ 3.ആർ.05. ച.മീ. പുരയിടം ജാമ്യം സ്ഥാപിച്ച് 2405-ാം നമ്പർ കിഴുവിലം സർവ്വീസ് സഹകരണ ബാങ്കിൽ നിന്നും വായ്പ ലഭിക്കുന്നതിനു വേണ്ടി ബാങ്കിലെ 2924-ാം നമ്പർ അംഗം ചിറയിൻകീഴ് കുന്തള്ളൂർ കൊടിക്കകത്തുവീട്ടിൽ ശ്രീ സുകുമാരൻ ഹാജരാക്കിയ 2½ സെന്റിന് 4143/2000-ാം നമ്പർ വിലയാധാരവും, 4½ സെന്റിന് 3513/98-ാം നമ്പർ ധനനിശ്ചയാധാരത്തിന്റെ അടയാള സഹിതം പകർപ്പുമാണ് ഹാജരാക്കിയിരിക്കുന്നത്. ടി ആധാരത്തിന്റെ ഒറിജിനൽ നഷ്ടപ്പെട്ടതായി അറിയിച്ചിരിക്കുന്ന സാഹചര്യത്തിൽ ഹാജരാക്കിയിട്ടുള്ള ടി പകർപ്പ് സ്വീകരിച്ച് വായ്പ അനുവദിക്കുന്നതിൽ ഏതെങ്കിലും വ്യക്തികൾക്കോ സ്ഥാപനങ്ങൾക്കോ ആക്ഷേപം ഉണ്ടെങ്കിൽ ഇന്നുമുതൽ 15 ദവസത്തിനകം 2405-ാം നമ്പർ കിഴുവിലം സർവ്വീസ് സഹകരണ ബാങ്ക് സെക്രട്ടറിയെ രേഖാമൂലം അറിയിക്കേണ്ടതാണ്.

മുടപുരം, 18.05.2017 (ഒപ്പ്) സെക്രട്ടറി

നഷ്ടപ്പെട്ടു

എന്റെയും, ഭർത്താവ് എം. രതീഷ് കുമാറിന്റെയും പേർക്ക് തിരുവല്ലം സബ്ബ്‌രജിസ്ട്രാർ ഓഫീസ് മുഖേന ഒന്നാം പുസ്തകം 544-ാം വാല്യം 323 മുതൽ 325 വരെ വശങ്ങളിൽ 573-ാം നമ്പരായി രജിസ്റ്റർ ചെയ്തിട്ടുള്ള ധനനിശ്ചയ ആധാരത്തിന്റെ അസൽ പ്രമാണം എന്നിൽ നിന്ന് തിരിച്ചുകിട്ടാത്തവിധം നഷ്ടപ്പെട്ടുപോയി. പള്ളിച്ചൽ വില്ലേജിൽ റീസർവ്വേ 649/8-ലും 649/12-ലും ഉൾപ്പെട്ട 39.22 ആർ വസ്തു ആകുന്നു. നിയമപ്രകാരം അടയാളസഹിതം പകർപ്പ് ഉപയോഗിച്ച് ടി വസ്തു ക്രയവിക്രയം ചെയ്യുന്നതിനും വില്ക്കുന്നതിനും ബാങ്കിൽ പണയം വയ്ക്കുന്നതിനും എനിക്ക് പൂർണ്ണമായ അവകാശവും അധികാരവുമുള്ളതാകുന്നു. അതിന് ആർക്കെങ്കിലും ആക്ഷേപമോ പരാതികളോ ഉള്ളപക്ഷം ഇന്നുമുതൽ 30 ദിവസത്തിനകം എന്നെ താഴെ കാണുന്ന വിലാസത്തിൽ നേരിട്ട് അറിയിക്കേണ്ടതാണ്.

എൽ. ഗിരിജ,
ശ്രീവിനായകം, T.C. 15/1753, VRA B - 21,
ഗണപതി കോവിൽ ലെയ്ൻ,
വഴുതക്കാട്, തിരുവനന്തപുരം.
Phone : 695 014.

കേരളാ വാട്ടർ അതോറിറ്റി, വാട്ടർ വർക്ക്സ് നോർത്ത് സബ്ബ് ഡിവിഷൻ, കവടിയാർ, തിരുവനന്തപുരം.

ദർഘാസ് പരസ്യം

ദർഘാസ് നമ്പർ 02/2017-18 /KDR മുതൽ 05/2017 - 18/KDR. പേരൂർക്കട സെക്ഷന്റെ പരിധിയിൽ ബോധി ലെയ്നിൽ 75 mm PVC പൈപ്പ് സ്ഥാപിച്ച് അമ്പലമുക്ക് എൻ.സി.സി. റോഡിൽ നിലവിലുള്ള പൈപ്പുമായി ബന്ധിപ്പിക്കുന്ന പ്രവൃത്തി, തിരുവനന്തപുരം കോർപ്പറേഷന്റെ ഫണ്ട് ഉപയോഗിച്ച് സ്വാതി നഗറിൽ നിലവിലെ 75 mm PVC പൈപ്പ് ലൈനുകളുമായി ബന്ധിപ്പിക്കുന്ന പ്രവൃത്തി, വരൾച്ചാ ദുരിതാശ്വാസ പദ്ധതിയിൽ ഉൾപ്പെടുത്തി ചൈതന്യ നഗറിൽ 90 mm PVC പൈപ്പ് സ്ഥാപിച്ച് നിലവിലെ 110 mm PVC പൈപ്പുമായി ബന്ധിപ്പിക്കുന്ന പ്രവൃത്തി, എം.ജി. നഗറിൽ നിലവിലുള്ള 200 mm PVC പൈപ്പ് ലൈനുകളുമായി ബന്ധിപ്പിച്ച് ഗാർഹിക കണക്ഷൻ മാറ്റി നല്കുന്നതുമായ പ്രവൃത്തികൾ. ഫോറവില : 315/- രൂപ മുതൽ 525 രൂപ വരെ. നിരതദ്രവ്യം : 800/- രൂപ മുതൽ 2,400/- രൂപ വരെ. സ്വീകരിക്കുന്ന അവസാന തീയതി : 27.05.2017. തിരിച്ചറിയൽ നമ്പർ : KWA/AEE - KDR/DB2 - 240/2017. ഫോൺ : 0471-2433954. വെബ്സൈറ്റ്: www.kwa.kerala.gov.in

(ഒപ്പ്) അസിസ്റ്റന്റ് എക്സിക്യൂട്ടീവ് എൻജിനീയർ.

കേരള സ്റ്റേറ്റ് റോഡ് ട്രാൻസ്പോർട്ട് കോർപ്പറേഷൻ

ഇ-ദർഘാസ് പരസ്യം

ഇ-ദർഘാസ് ID	ഇനങ്ങൾ	ദർഘാസ് സമർപ്പിക്കുന്നതിനുള്ള അവസാന തീയതിയും സമയവും
2017_KSRTC_125027_1	ന്യൂമാറ്റിക് ഇംപാക്ട് റഞ്ച്	25.05.2017, 06.00 p.m.
2017_KSRTC_125710_1	കമ്പ്യൂട്ടർ പേപ്പർ 80 കോളം 1 പാർട്ട്	03.06.2017, 06.00 p.m.
2017_KSRTC_125691_1	റിഫ്ലക്ടീവ് ടേപ്പ്- മഞ്ഞ	05.06.2017, 06.00 p.m.
2017_KSRTC_125703_1	റിഫ്ലക്ടീവ് ടേപ്പ്- ചുവപ്പ്	
2017_KSRTC_125699_1	റിഫ്ലക്ടീവ് ടേപ്പ്- വെള്ള	

കൂടുതൽ വിവരങ്ങൾക്ക് : www.etenders.kerala.gov.in & www.keralartc.com/tenders/purchase
ഫോൺ നമ്പർ : 0471 - 2471011, Extn. 231/ 327/ 236/ 303
തീയതി : 19.05.2017. (ഒപ്പ്) ചെയർമാൻ ആൻഡ് മാനേജിംഗ് ഡയറക്ടർ.

കേരള സംസ്ഥാന ഭാഗ്യക്കുറി

ഫോൺ: ഡയറക്ടർ: 0471 – 2305230, ഓഫീസ്: 2305193, ഫാക്സ്: 2301740
www.kerala.gov.in www.keralalotteries.com

നിർമൽ NR-18 നറുക്കെടുപ്പ് ഫലം 19-05-2017

ശ്രീചിത്രാ ഹോം, പഴവങ്ങാടി, തിരുവനന്തപുരം

ഒന്നാം സമ്മാനം ₹1 കോടി
NH 113546 (എറണാകുളം)

സമാശ്വാസ സമ്മാനം ₹10000
NG 113546 NJ 113546 NK 113546 NL 113546

രണ്ടാം സമ്മാനം ₹5 ലക്ഷം
NG 106260 (എറണാകുളം)
NG 709373 (ആലപ്പുഴ)
NH 158365 (കാസർകോഡ്)
NH 742555 (തൃശ്ശൂർ)
NJ 557057 (കോട്ടയം)
NJ 743091 (തൃശ്ശൂർ)
NK 267982 (കാസർകോഡ്)
NK 399992 (എറണാകുളം)
NL 206284 (പാലക്കാട്)
NL 410631 (തൃശ്ശൂർ)

മൂന്നാം സമ്മാനം ₹1 ലക്ഷം
NG 313148 (പാലക്കാട്)
NG 504952 (തിരുവനന്തപുരം)
NH 232458 (തൃശ്ശൂർ)
NH 426794 (പാലക്കാട്)
NJ 165247 (തിരുവനന്തപുരം)
NJ 217411 (കോട്ടയം)
NK 124668 (പാലക്കാട്)
NK 493795 (എറണാകുളം)
NL 244222 (മലപ്പുറം)
NL 470997 (കൊല്ലം)

നാലാം സമ്മാനം ₹10000 (അവസാന അഞ്ചക്കത്തിന്) 05609

താഴെ പറയുന്ന നമ്പരുകളിൽ അവസാനിക്കുന്ന ടിക്കറ്റുകൾക്ക്
അവസാന നാലക്കം മുതൽ

5-ാം സമ്മാനം ₹5000
0837 1913 1988 2409 3049 3089 3217 3976 5436 5746
6128 7393 7792 7874 7923 8591 9149 9536

6-ാം സമ്മാനം ₹1000
0306 0425 0431 1074 1078 1219 1561 1991 2449 2513
3476 3911 3925 3949 4391 4517 4582 4743 4754 5041
5161 5261 5276 5315 5408 5904 6262 6716 6727 7417
7437 7522 8022 8193 8373 8846 8991 9213 9867 9941

7-ാം സമ്മാനം ₹500
0301 0305 0578 0960 1002 1100
1270 1520 1775 2108 2272 2411 2766 2785 2814 2818
2898 3181 3551 3779 4442 4525 5175 5359 5561 5634
5747 5796 6236 6423 6687 7052 7634 8103 8285 8387
8548 8559 8581 8635 8760 8800 9244 9365 9594

8-ാം സമ്മാനം ₹100
0004 0112 0240 0246 0468 0516
0621 0879 1339 1476 1479 1552 1555 1585 1601 1602
1811 1982 2034 2040 2142 2211 2447 2743 3080 3101
3299 3368 3412 4205 4230 4309 4335 4686 5172 5220
5288 5316 5605 6001 6316 6344 6444 6470 6675 6764
7122 7219 7283 7431 7448 7465 7900 8055 8104 8119
8154 8259 8456 8492 8508 8605 8678 8993 9040 9070
9260 9362 9363 9635 9863 9906

(ഒപ്പ്) എസ്.അമ്പിളി., ഡെപ്യൂട്ടി ഡയറക്ടർ, ഡയറക്ടറേറ്റ് ഓഫ് സ്റ്റേറ്റ് ലോട്ടറീസ്, വികാസ് ഭവൻ, തിരുവനന്തപുരം.
വിജയികൾ സമ്മാനാർഹമായ ടിക്കറ്റുകൾ കേരള ഗസറ്റിൽ ഒത്തുനോക്കി 30 ദിവസത്തിനുള്ളിൽ ഹാജരാക്കുക

അടുത്ത നിർമ്മൽ NR19 നറുക്കെടുപ്പ് 26.05.2017
ശ്രീചിത്രാ ഹോം, പഴവങ്ങാടി, തിരുവനന്തപുരം